



# Jahresprogramm Treffpunkt Mensch 2020



# Herzlich willkommen im Treffpunkt Mensch!

Der Treffpunkt Mensch gehört zu den Offenen Hilfen der Lebenshilfe Aschaffenburg und sieht sein Ziel in einer individuellen Freizeitgestaltung mit der Möglichkeit zur Übernachtung. „Mal kurz woanders daheim“ ist ein Leitsatz, an welchem sich alles im Treffpunkt Mensch orientiert. Wir sind eine Einrichtung für Menschen mit geistiger und körperlicher Behinderung aller Altersklassen, die verschiedene Gruppenangebote, Ferienbetreuung, Ausflüge, aber auch die Möglichkeit zur Kurzzeitpflege anbietet.

In diesem Programmheft befinden sich verschiedene Gruppenangebote für Kinder, Jugendliche und Erwachsene.

**Individuelle Kurzzeitpflegeplätze** können weiterhin über das gewohnte Formular auf Seite 69 gebucht werden.

Für **individuelle Tagesbetreuungen** befindet sich das Anmeldeformular auf Seite 70.

Die Anmeldeformulare finden Sie auch auf unserer Homepage:  
**[www.Lebenshilfe-Aschaffenburg.de](http://www.Lebenshilfe-Aschaffenburg.de)**

Gerne schicken wir Ihnen auch weitere Exemplare zu.

**Wir freuen uns auf ein spannendes  
Jahr 2020 mit Dir!**

**Das Treffpunkt Mensch Team**



# Inhaltsverzeichnis

Seite

Teilnahmebedingungen		4
Ferienbetreuung		6
New Kids		8
Faschingsferien		10
Osterferien		12
Pfingstferien		14
Sommerferien		16
Herbstferien		20
Kids Club		22
Teens Club		24
Mäusegruppe		26
Rasselbande		28
Zoo		30
Kreativtag		32
Fit for Frank		34
Wasserbomber		38
Summer Night		42
Bastel-Workshop		44
Schiffahrt zum Volksfest		46
Bin im Urlaub		48
Oktoberfest		50
Weihnachtsbäckerei		52
Weihnachtsmarkt		54
Schlemmerclub		56
Stammtisch		58
Kreativ Hände		60
Kulturbanausen		62
Feier Meier		64
Starke Gruppe		66
Anmeldeformular		
Übernachtung		69
Anmeldeformular		
Tagesbetreuung		70
Gebührenordnung		71

## Teilnahmebedingungen

Mit der Anmeldung erklären Sie sich mit den Teilnahmebedingungen einverstanden. Bitte lesen Sie die Teilnahmebedingungen genau durch und fragen Sie uns, wenn Ihnen etwas unklar ist.

### Anmeldeverfahren

Anmeldungen müssen **grundsätzlich schriftlich** mit dem jeweiligen **Ausschreibungsformular** eingehen.

**Mündliche Anmeldungen sind nicht möglich.**

Bei **telefonischer Terminabsprache** behält diese für **7 Werktage** ihre Gültigkeit. Geht bis zu diesem Zeitpunkt kein schriftliches Anmeldeformular ein, verfällt der Anspruch.

Das Anmeldeformular senden Sie bitte per Post, Fax oder Email an

**Treffpunkt Mensch**  
**Bayreutherstr. 9**  
**63743 Aschaffenburg**

**[TreffpunktMensch@Lebenshilfe-Aschaffenburg.de](mailto:TreffpunktMensch@Lebenshilfe-Aschaffenburg.de)**

**Fax: 06021- 306824**

Das ausgefüllte Anmeldeformular gilt noch **nicht als verbindliche Buchung**. Nach Eingang Ihres Anmeldeformulars erhalten Sie eine schriftliche Zu-/Absage für die gebuchten Zeiten und Begleitdienste. Die jeweiligen Anmeldeformulare, sowie den Anmeldeschluss (soweit vorhanden) finden Sie in diesem Heft. Bitte füllen Sie das Formular **vollständig** aus.

*Der Treffpunkt Mensch behält sich vor, die Ausflugziele witterungs- oder teilnehmerbedingt zu ändern, zu verlegen oder abzusagen.*



## Finanzierung

Die Angebote im Treffpunkt Mensch werden über die Leistungen der Pflegeversicherung abgerechnet.

Folgende Budgets können hierbei genutzt werden:

### Entlastungsbetrag:

**125 €/Monat, ab Pflegegrad 1**

### Urlaubs- und Verhinderungspflege:

**1612€/Jahr, ab Pflegegrad 2**

### Kurzzeitpflege (nur bei Übernachtungen):

**1612€/Jahr, ab Pflegegrad 2**

Für die Abrechnung über die Pflegekasse gilt unsere aktuelle Gebührenordnung auf Seite 71.

Ein Eigenanteil für Nutzungsentgelte (Betriebskosten) und Verpflegung wird separat in Rechnung gestellt.

Wenn alle vorrangigen Leistungsansprüche der Pflegekasse ausgeschöpft wurden, können die Betreuungsstunden privat in Rechnung gestellt werden. Betreuungen für Selbstzahler bzw. Personen ohne Pflegegrad können nur nach individueller Beratung und zur Verfügung stehenden Kapazitäten angeboten werden.

Gerne unterstützen wir Sie bei der Beantragung der Leistungen.

# Ferienbetreuung

Die Buchung der Ferienbetreuung erfolgt sowohl tageweise (Winter-, Fasching- und Herbstferien) als auch wochenweise (Oster-, Pfingst- und Sommerferien).

Die Platzzahl bei der Ferienbetreuung ist begrenzt.

Falls Ihre Tochter/Ihr Sohn aufgrund einer zu hohen Nachfrage keinen Platz in der Ferienbetreuung erhält, besteht die Möglichkeit, sie/ihn auf die Warteliste zu setzen. Sobald ein Platz frei wird, informieren wir Sie darüber.

**Besonderheit** Die Winterferien (02-03.01.2020) und die letzte Sommerferienwoche (31.08.-04.09.2020) können **individuell** mit dem Formular auf Seite 70 gebucht werden.

## Anmeldefrist

Bitte beachten Sie die jeweiligen Anmeldefristen. Diese befinden sich auf der Ausschreibung der einzelnen Ferien.

Anmeldungen, die nicht fristgerecht eingehen, können leider nicht berücksichtigt werden. **Schriftliche Zusagen** werden erst **nach Anmeldeschluss** verschickt.

## Stornobedingungen

Mit dem Erhalt der schriftlichen Zusage wird die Anmeldung verbindlich. Abmeldungen können dann nur noch schriftlich erfolgen (per Post, Fax oder E-Mail).

Bei einer Abmeldung nach Versand der Zusage wird eine Bearbeitungsgebühr in Höhe von 15,00 € erhoben.

## Rücktritt, Änderungen und Absage durch den Lebenshilfe Aschaffenburg e.V.

Die Lebenshilfe Aschaffenburg e.V. kann einer/einem Teilnehmer/In fristlos absagen, wenn bei der Anmeldung falsche oder nicht vollständige Angaben gemacht wurden (z.B. Adressänderung, fehlende/falsche Angaben zur Medikamentengabe oder Rollstuhlbeförderung).



# Checkliste Ferien

 Die Kinder sollen bereits gefrühstückt haben.  
Es gibt keine Frühstücksmöglichkeit in der Ferienbetreuung.

## Bitte mitbringen:

- Aktuelle Wertmarkte, da wir ansonsten Fahrtkosten privat in Rechnung stellen müssen
- Neue Medikamentenverordnung, falls diese sich geändert hat
- Medikamente (im Blister oder Dosett) und Notfallmedikament
- Wetterangepasste Kleidung, evtl. Wechselwäsche
  -  **Bitte beschriften**
- Ausreichend Hygieneartikel (Windeln, Binden, o.ä.)
- Hilfsmittel (diese bitte vorab auf Funktionalität prüfen)
- Gute Laune!

## Achtung

-  Wir können keine therapeutischen Termine wahrnehmen.
-  Wir dürfen keine Orthesen anziehen.
-  Bitte keine Wertsachen mitgeben.



# New Kids



**Anmeldeschluss 20.05.2020**

## **Neu hier?**

Du möchtest jede Menge Spaß in den Sommerferien? Neue Freunde finden und „on Tour“ gehen?  
Damit alles in der Ferienzeit gut klappt, sollten wir uns erstmal kennenlernen!  
Dieser Probetag ist für alle, die zum ersten Mal in den Sommerferien bei uns sind.

## **Achtung!**

Bitte vorab ein Gespräch zur Neuaufnahme vereinbaren unter:  
06021- 306817



Bis ca.18 Jahre  
Schulpflichtig



31.05.2020  
10:00 - 16:00 Uhr



12 €



# Anmeldeformular

## NEW KIDS

Hiermit melde ich meine Tochter/meinen Sohn

Name \_\_\_\_\_

Telefonnummer \_\_\_\_\_

verbindlich für die „New Kids“ an.

### Bitte beachten:

Geben Sie Hilfsmittel, alle zu verabreichenden Medikamente und falls vorhanden das Notfallmedikament mit.

Falls Windeln verwendet werden, bringen Sie diese in ausreichender Menge mit.

Seien Sie während der Betreuung bitte telefonisch erreichbar.

Wir freuen uns!



Abgerechnet werden soll über:

Urlaubs- & Verhinderungspflege

Entlastungsbetrag

Datum

Unterschrift

Voraussetzungen geprüft / Anmeldung akzeptiert

Datum

Unterschrift LH-Mitarbeiter

# Faschingsferien



**Anmeldeschluss 03.02.2020**

**HELAU!**

Luftschlangen, Konfetti und Kostüme:  
Die Narren sind los und du bist mit dabei!



Bis ca. 18 Jahre  
Schulpflichtig - Begrenzte Teilnehmeranzahl



Tägliche Anmeldung  
8:30 - 14:30 Uhr bzw.  
8.30 - 16:30 Faschingsumzug am 25.02.20



12 € pro Tag  
14 € Faschingsumzug



# Anmeldeformular FASCHINGSFERIEN

Kinder

Hiermit melde ich meine Tochter/meinen Sohn

Name \_\_\_\_\_

Telefonnummer \_\_\_\_\_

verbindlich für die „Faschingsferien“ an.

	Termine	Uhrzeit	Begleitedienst zum TPM	Begleitedienst nach Hause
<input type="checkbox"/>	Mo 24.02.2020	8:30 - 14:30	<input type="checkbox"/>	<input type="checkbox"/>
<input type="checkbox"/>	Di 25.02.2020	8:30 - 14:30	<input type="checkbox"/>	<input type="checkbox"/>
<input type="checkbox"/>	<b>Di ! 25.02.2020</b>	<b>8:30 - 16:30</b>	<input type="checkbox"/>	<b>Faschingsumzug</b>
<input type="checkbox"/>	Mi 26.02.2020	8:30 - 14:30	<input type="checkbox"/>	<input type="checkbox"/>
<input type="checkbox"/>	Do 27.02.2020	8:30 - 14:30	<input type="checkbox"/>	<input type="checkbox"/>
<input type="checkbox"/>	Fr 28.02.2020	8:30 - 14:30	<input type="checkbox"/>	<input type="checkbox"/>



Abgerechnet werden soll über:

Urlaubs- & Verhinderungspflege

Entlastungsbetrag

Datum \_\_\_\_\_

Unterschrift \_\_\_\_\_

Voraussetzungen geprüft / Anmeldung akzeptiert

.....  
Datum

.....  
Unterschrift LH-Mitarbeiter



# Osterferien

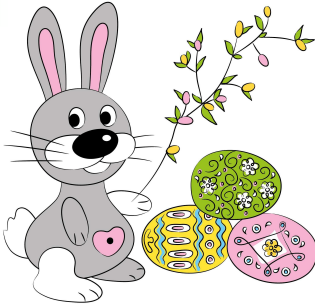

**Anmeldeschluss 16.03.2020**

Eier färben, Osternester basteln und vieles mehr.  
Wir möchten mit dir gemeinsam die Ferien um das  
Osterfest gestalten!



Bis ca. 18 Jahre  
Schulpflichtig - Begrenzte Teilnehmeranzahl



Wöchentliche Anmeldung  
8:30 - 14:30 Uhr



48 € / pro Woche



# Anmeldeformular

## OSTERFERIEN

Hiermit melde ich meine Tochter/meinen Sohn

Name \_\_\_\_\_

Telefonnummer \_\_\_\_\_

verbindlich für die „Osterferien“ an.

	Termine	Uhrzeit	Begleitdienst zum TPM	Begleitdienst nach Hause
<input type="checkbox"/> Mo	06.04.2020	8:30 - 14:30	<input type="checkbox"/>	<input type="checkbox"/>
<input type="checkbox"/> Di	07.04.2020	8:30 - 14:30	<input type="checkbox"/>	<input type="checkbox"/>
<input type="checkbox"/> Mi	08.04.2020	8:30 - 14:30	<input type="checkbox"/>	<input type="checkbox"/>
<input type="checkbox"/> Do	09.04.2020	8:30 - 14:30	<input type="checkbox"/>	<input type="checkbox"/>
Fr	<b>Karfreitag</b>			
<input type="checkbox"/> Mo	<b>Ostermontag</b>			
<input type="checkbox"/> Di	14.04.2020	8:30 - 14:30	<input type="checkbox"/>	<input type="checkbox"/>
<input type="checkbox"/> Mi	15.04.2020	8:30 - 14:30	<input type="checkbox"/>	<input type="checkbox"/>
<input type="checkbox"/> Do	16.04.2020	8:30 - 14:30	<input type="checkbox"/>	<input type="checkbox"/>
<input type="checkbox"/> Fr	17.04.2020	8:30 - 14:30	<input type="checkbox"/>	<input type="checkbox"/>



Abgerechnet werden soll über:

Urlaubs- & Verhinderungspflege

Entlastungsbetrag

Datum

Unterschrift

Voraussetzungen geprüft / Anmeldung akzeptiert

Datum

Unterschrift LH-Mitarbeiter

# Pfingstferien

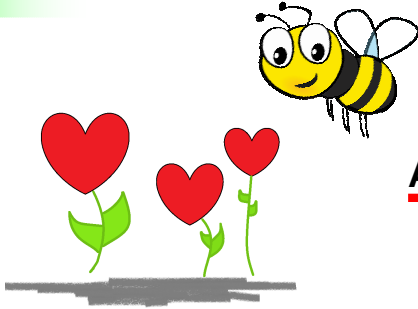

**Anmeldeschluss 11.05.2020**

Der Sommer steht vor der Tür!  
Wir möchten mit dir die Ferien erleben und in und um  
Aschaffenburg viele schöne Attraktionen besuchen.



Bis ca.18 Jahre  
Schulpflichtig - Begrenzte Teilnehmeranzahl



Wöchentliche Anmeldung  
8:30 - 14:30 Uhr



48 € / 1. Woche  
36 € / 2. Woche



# Anmeldeformular

## PFINGSTFERIEN

Hiermit melde ich meine Tochter/meinen Sohn

Name \_\_\_\_\_

Telefonnummer \_\_\_\_\_

verbindlich für die „Pfungstferien“ an.

	Termine	Uhrzeit	Begleitedienst zum TPM	Begleitedienst nach Hause
Mo	<b>Pfungstmontag</b>			
<input type="checkbox"/> Di	02.06.2020	8:30 - 14:30	<input type="checkbox"/>	<input type="checkbox"/>
Mi	03.06.2020	8:30 - 14:30	<input type="checkbox"/>	<input type="checkbox"/>
Do	04.06.2020	8:30 - 14:30	<input type="checkbox"/>	<input type="checkbox"/>
Fr	05.06.2020	8:30 - 14:30	<input type="checkbox"/>	<input type="checkbox"/>
Mo	08.06.2020	8:30 - 14:30	<input type="checkbox"/>	<input type="checkbox"/>
<input type="checkbox"/> Di	09.06.2020	8:30 - 14:30	<input type="checkbox"/>	<input type="checkbox"/>
Mi	10.06.2020	8:30 - 14:30	<input type="checkbox"/>	<input type="checkbox"/>
Do	<b>Fronleichnam</b>			
Fr	<b>Brückentag</b>			



Abgerechnet werden soll über:

Urlaubs- & Verhinderungspflege

Entlastungsbetrag

Datum \_\_\_\_\_

Unterschrift \_\_\_\_\_

Voraussetzungen geprüft / Anmeldung akzeptiert

.....  
Datum

.....  
Unterschrift LH-Mitarbeiter

# Sommerferien



**Anmeldeschluss 15.06.2020**

## Endlich Ferien!

Es wird Zeit etwas zu erleben:

Sei dabei bei der Ferienbetreuung im Treffpunkt Mensch (TPM) und im

Förderzentrum „Altes Schweinheimer Schulhaus“.

Bei „TPM on Tour“ ist keine Betreuung im Haus möglich.  
Die letzte Ferienwoche kann nach individuellen Wünschen gebucht werden (Formular Seite 70).



Bis ca.18 Jahre

Schulpflichtig - Begrenzte Teilnehmeranzahl



Wöchentliche Anmeldung

8:30 - 14:30 Uhr



75 € / TPM on Tour

60 € pro Woche



„TPM on Tour“  
ist nicht barrierefrei

# Anmeldeformular

## SOMMERFERIEN

Hiermit melde ich meine Tochter/meinen Sohn

Name \_\_\_\_\_

Telefonnummer \_\_\_\_\_

verbindlich für die „Sommerferien“ an.

		Termine	Uhrzeit	Begleitdienst zum TPM	Begleitdienst nach Hause
TPM on Tour	<input type="checkbox"/>	Mo 27.07.2020	8:30 - 14:30	<input type="checkbox"/>	<input type="checkbox"/>
	<input type="checkbox"/>	Di 28.07.2020	8:30 - 14:30	<input type="checkbox"/>	<input type="checkbox"/>
	<input type="checkbox"/>	Mi 29.07.2020	8:30 - 14:30	<input type="checkbox"/>	<input type="checkbox"/>
	<input type="checkbox"/>	Do 30.07.2020	8:30 - 14:30	<input type="checkbox"/>	<input type="checkbox"/>
	<input type="checkbox"/>	Fr 31.07.2020	8:30 - 14:30	<input type="checkbox"/>	<input type="checkbox"/>
TPM	<input type="checkbox"/>	Mo 03.08.2020	8:30 - 14:30	<input type="checkbox"/>	<input type="checkbox"/>
	<input type="checkbox"/>	Di 04.08.2020	8:30 - 14:30	<input type="checkbox"/>	<input type="checkbox"/>
	<input type="checkbox"/>	Mi 05.08.2020	8:30 - 14:30	<input type="checkbox"/>	<input type="checkbox"/>
	<input type="checkbox"/>	Do 06.08.2020	8:30 - 14:30	<input type="checkbox"/>	<input type="checkbox"/>
	<input type="checkbox"/>	Fr 07.08.2020	8:30 - 14:30	<input type="checkbox"/>	<input type="checkbox"/>



Abgerechnet werden soll über:

Urlaubs- & Verhinderungspflege

Entlastungsbetrag

Datum \_\_\_\_\_

Unterschrift \_\_\_\_\_

Voraussetzungen geprüft / Anmeldung akzeptiert

.....  
Datum

.....  
Unterschrift LH-Mitarbeiter

# Anmeldeformular

## SOMMERFERIEN

## TPM & FÖRDERZENTRUM

Name \_\_\_\_\_

	Termine	Uhrzeit	Begleitdienst zum TPM	Begleitdienst nach Hause	
TPM / Förderzentrum	Mo	10.08.2020	8:30 - 14:30	<input type="checkbox"/>	<input type="checkbox"/>
	Di	11.08.2020	8:30 - 14:30	<input type="checkbox"/>	<input type="checkbox"/>
	Mi	12.08.2020	8:30 - 14:30	<input type="checkbox"/>	<input type="checkbox"/>
	Do	13.08.2020	8:30 - 14:30	<input type="checkbox"/>	<input type="checkbox"/>
	Fr	14.08.2020	8:30 - 14:30	<input type="checkbox"/>	<input type="checkbox"/>
TPM / Förderzentrum	Mo	17.08.2020	8:30 - 14:30	<input type="checkbox"/>	<input type="checkbox"/>
	Di	18.08.2020	8:30 - 14:30	<input type="checkbox"/>	<input type="checkbox"/>
	Mi	19.08.2020	8:30 - 14:30	<input type="checkbox"/>	<input type="checkbox"/>
	Do	20.08.2020	8:30 - 14:30	<input type="checkbox"/>	<input type="checkbox"/>
	Fr	21.08.2020	8:30 - 14:30	<input type="checkbox"/>	<input type="checkbox"/>
TPM / Förderzentrum	Mo	24.08.2020	8:30 - 14:30	<input type="checkbox"/>	<input type="checkbox"/>
	Di	25.08.2020	8:30 - 14:30	<input type="checkbox"/>	<input type="checkbox"/>
	Mi	26.08.2020	8:30 - 14:30	<input type="checkbox"/>	<input type="checkbox"/>
	Do	27.08.2020	8:30 - 14:30	<input type="checkbox"/>	<input type="checkbox"/>
	Fr	28.08.2020	8:30 - 14:30	<input type="checkbox"/>	<input type="checkbox"/>

Abgerechnet werden soll über:

Urlaubs- & Verhinderungspflege  
Entlastungsbetrag

<input type="checkbox"/>
<input type="checkbox"/>

Datum

Unterschrift

Voraussetzungen geprüft / Anmeldung akzeptiert

.....  
Datum

.....  
Unterschrift LH-Mitarbeiter



# GUTSCHEIN

## Für eine Wohnumfeld-Beratung\* bei Ihnen zu Hause.

Wir beraten Sie gerne unverbindlich, um Ihnen Ihr Wohnen zu Hause langfristig zu ermöglichen.

Vereinbaren Sie einen Termin mit unseren Beratern.

\*im Wert von 40,- €



Unser Lächeln hilft



Aschaffenburg, Corneliensstraße 50  
☎ 06021 339118 – Herr Müller

Großwallstadt, Großostheimer Straße  
☎ 06022 71109 – Herr Matteus

[www.gundermann-reha-team.de](http://www.gundermann-reha-team.de)

# Herbstferien

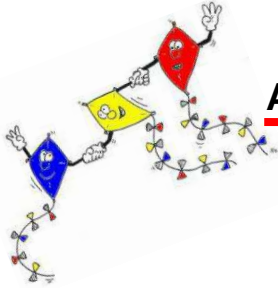

**Anmeldeschluss 12.10.2020**

**Hurra! Der Herbst ist da!**

Kastanien, Kürbis und viel mehr.

Die Blätter fallen und wir möchten mit dir in die Herbstferien starten.



Bis ca.18 Jahre

Schulpflichtig - Begrenzte Teilnehmeranzahl

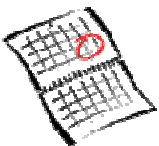

Tägliche Anmeldung

8:30 - 14:30 Uhr



12 € pro Tag



# Anmeldeformular HERBSTFERIEN

Hiermit melde ich meine Tochter/meinen Sohn

Name \_\_\_\_\_

Telefonnummer \_\_\_\_\_

verbindlich für die „Herbstferien“ an.

	Termine	Uhrzeit	Begleitedienst zum TPM	Begleitedienst nach Hause	
<input type="checkbox"/>	Mo	02.11.2020	8:30 - 14:30	<input type="checkbox"/>	<input type="checkbox"/>
<input type="checkbox"/>	Di	03.11.2020	8:30 - 14:30	<input type="checkbox"/>	<input type="checkbox"/>
<input type="checkbox"/>	Mi	04.11.2020	8:30 - 14:30	<input type="checkbox"/>	<input type="checkbox"/>
<input type="checkbox"/>	Do	05.11.2020	8:30 - 14:30	<input type="checkbox"/>	<input type="checkbox"/>
<input type="checkbox"/>	Fr	06.11.2020	8:30 - 14:30	<input type="checkbox"/>	<input type="checkbox"/>



Abgerechnet werden soll über:

Urlaubs- & Verhinderungspflege

Entlastungsbetrag

Datum

Unterschrift

Voraussetzungen geprüft / Anmeldung akzeptiert

.....  
Datum

.....  
Unterschrift LH-Mitarbeiter

# Kids Club



Viermal im Jahr trifft sich der Nachwuchs zum „Kids Club“  
Wochenende.

Mal kurz woanders zu Hause sein!



Bis 13 Jahre  
Maximal 4 - 8 Teilnehmer



Alle zwei Monate im Wechsel mit Teens  
Club



Je nach Dauer



# Termine



10. - 12.01.2020

13. - 15.03.2020

10. - 12.07.2020

06. - 08.11.2020

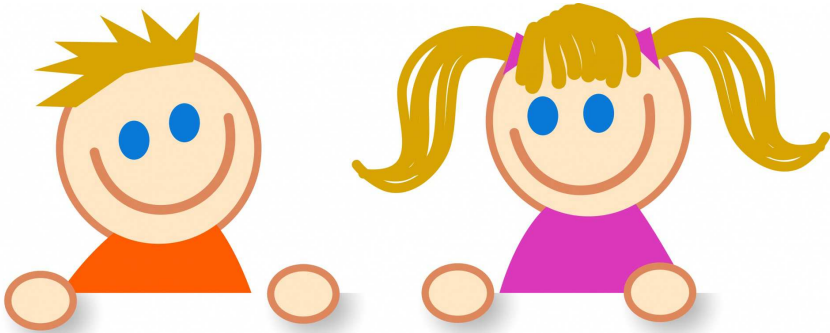

**Zur Anmeldung bitte entsprechende Formulare  
verwenden:**

**Tagesbetreuung Seite 70  
Übernachtungen Seite 69**

# Teens Club



Viermal im Jahr treffen sich die Teenager zum „Teens Club“ Wochenende.

Mal kurz woanders zu Hause sein!



13 bis 18 Jahre  
Maximal 4 - 8 Teilnehmer

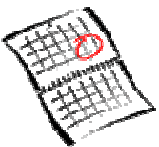

Alle zwei Monate im Wechsel mit Kids Club

Fr - So



Je nach Dauer



# Termine

Kinder

Jugendliche

07. - 09.02.2020

08. - 10.05.2020

11. - 13.09.2020

11. - 13.12.2020



**Zur Anmeldung bitte entsprechende Formulare  
verwenden:**

**Tagesbetreuung Seite 70  
Übernachtungen Seite 69**



# Mäusegruppe



Du hast Spaß am Malen, Basteln und Spielen? Bist aber auch gerne mal unterwegs und tobst dich aus? Dann bist du in unserer Mäusegruppe genau richtig!



4 - 8 Jahre  
Maximal 6 - 8 Teilnehmer

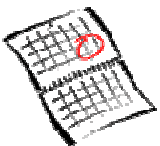

Jeden vierten Samstag im Monat  
10:00 - 16:00 Uhr



9 €



Auf Nachfrage - Begrenzt barrierefrei

# Anmeldeformular

## MÄUSEGRUPPE



Kinder

Hiermit melde ich meine Tochter/meinen Sohn

Name \_\_\_\_\_

Telefonnummer \_\_\_\_\_

verbindlich für die „Mäusegruppe“ an.

	Termine	Uhrzeit	Begleitsdienst zum TPM	Begleitsdienst nach Hause
<input type="checkbox"/>	Sa 25.01.2020	10:00 - 16:00	<input type="checkbox"/>	<input type="checkbox"/>
<input type="checkbox"/>	Sa 22.02.2020	10:00 - 16:00	<input type="checkbox"/>	<input type="checkbox"/>
<input type="checkbox"/>	Sa 28.03.2020	10:00 - 16:00	<input type="checkbox"/>	<input type="checkbox"/>
<input type="checkbox"/>	Sa 25.04.2020	10:00 - 16:00	<input type="checkbox"/>	<input type="checkbox"/>
<input type="checkbox"/>	Sa 23.05.2020	10:00 - 16:00	<input type="checkbox"/>	<input type="checkbox"/>
<input type="checkbox"/>	Sa 27.06.2020	10:00 - 16:00	<input type="checkbox"/>	<input type="checkbox"/>
<input type="checkbox"/>	Sa 25.07.2020	10:00 - 16:00	<input type="checkbox"/>	<input type="checkbox"/>
<input type="checkbox"/>	Sa 26.09.2020	10:00 - 16:00	<input type="checkbox"/>	<input type="checkbox"/>
<input type="checkbox"/>	Sa 24.10.2020	10:00 - 16:00	<input type="checkbox"/>	<input type="checkbox"/>
<input type="checkbox"/>	Sa 21.11.2020	10:00 - 16:00	<input type="checkbox"/>	<input type="checkbox"/>



Abgerechnet werden soll über:

Urlaubs- & Verhinderungspflege

Entlastungsbetrag

Datum \_\_\_\_\_

Unterschrift \_\_\_\_\_

Voraussetzungen geprüft / Anmeldung akzeptiert

.....  
Datum

.....  
Unterschrift LH-Mitarbeiter

# RASSELBANDE



Du willst Action, Spaß und Abenteuer? Von Kino, Picknick über Zoobesuche bis hin zu verschiedenen Festen:

Dann bist du in unserer Rasselbande herzlich willkommen!  
Wir sind viel unterwegs!



7 - 12 Jahre  
Maximal 6 - 8 Teilnehmer

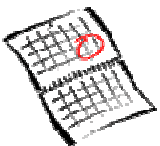

Jeden dritten Samstag im Monat  
10:00 - 17:00 Uhr



15 €



Auf Nachfrage - Begrenzt barrierefrei

# Anmeldeformular

## RASSELBANDE



Kinder

Hiermit melde ich meine Tochter/meinen Sohn

Name \_\_\_\_\_

Telefonnummer \_\_\_\_\_

verbindlich für die „Rasselbande“ an.

	Termine	Uhrzeit	Begleitdienst zum TPM	Begleitdienst nach Hause
<input type="checkbox"/>	Sa 18.01.2020	10:00 - 17:00	<input type="checkbox"/>	<input type="checkbox"/>
<input type="checkbox"/>	Sa 15.02.2020	10:00 - 17:00	<input type="checkbox"/>	<input type="checkbox"/>
<input type="checkbox"/>	Sa 21.03.2020	10:00 - 17:00	<input type="checkbox"/>	<input type="checkbox"/>
<input type="checkbox"/>	Sa 16.05.2020	10:00 - 17:00	<input type="checkbox"/>	<input type="checkbox"/>
<input type="checkbox"/>	Sa 20.06.2020	10:00 - 17:00	<input type="checkbox"/>	<input type="checkbox"/>
<input type="checkbox"/>	Sa 18.07.2020	10:00 - 17:00	<input type="checkbox"/>	<input type="checkbox"/>
<input type="checkbox"/>	Sa 19.09.2020	10:00 - 17:00	<input type="checkbox"/>	<input type="checkbox"/>
<input type="checkbox"/>	Sa 17.10.2020	10:00 - 17:00	<input type="checkbox"/>	<input type="checkbox"/>
<input type="checkbox"/>	Sa 14.11.2020	10:00 - 17:00	<input type="checkbox"/>	<input type="checkbox"/>



Abgerechnet werden soll über:

Urlaubs- & Verhinderungspflege

Entlastungsbetrag

Datum \_\_\_\_\_

Unterschrift \_\_\_\_\_

Voraussetzungen geprüft / Anmeldung akzeptiert

.....  
Datum

.....  
Unterschrift LH-Mitarbeiter

Kinder

Jugendliche

# OPEL - ZOO



**Anmeldeschluss 14.02.2020**

Tierfreunde aufgepasst!

Wir möchten mit dir den Opel Zoo in Kronberg erkunden und mehr über Elefant, Tiger und co. lernen.



Bis 17 Jahre  
6 - 8 Teilnehmer



So 01.03.2020  
10:00 - 17:00 Uhr



20 €



# Anmeldeformular

## OPEL ZOO



Kinder

Jugendliche

Hiermit melde ich meine Tochter/meinen Sohn

Name \_\_\_\_\_

Telefonnummer \_\_\_\_\_

verbindlich für den Opel Zoo an.

01.03.2020 10:00 - 17:00



Abgerechnet werden soll über:

Urlaubs- & Verhinderungspflege

Entlastungsbetrag

Datum

Unterschrift

Voraussetzungen geprüft / Anmeldung akzeptiert

Datum

Unterschrift LH-Mitarbeiter

Kinder

Jugendliche

# Kreativtag



Anmeldeschluss 06.11.2020

Bunte Bilder, Pappmaschee und vieles mehr:  
wir basteln und gestalten nach Herzenslust!



Bis 17 Jahre  
6 - 8 Teilnehmer



Mi 18.11.2020 (Buß- und Betttag)  
10:00 - 16:00 Uhr



15 €





# Anmeldeformular

## KREATIVTAG

Kinder

Jugendliche

Hiermit melde ich meine Tochter/meinen Sohn

Name \_\_\_\_\_

Telefonnummer \_\_\_\_\_

verbindlich für den „Kreativtag“ an.

Begleitdienst Begleitdienst

zum TPM

nach Hause

18.11.2020 10:00 - 16:00



Abgerechnet werden soll über:

Urlaubs- & Verhinderungspflege

Entlastungsbetrag

Datum

Unterschrift

Voraussetzungen geprüft / Anmeldung akzeptiert

Datum

Unterschrift LH-Mitarbeiter

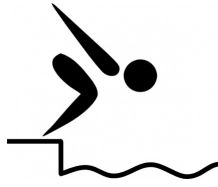

**fit**  
FOR FRANK

Nach der Schule noch Energie?  
Dann wird's Zeit zum Auspowern!  
„Fit for Frank“ besucht alle 2 Wochen die umliegenden  
Schwimmbäder und bietet die Möglichkeit zu  
schwimmen, spielen und entspannen.



10 - 16 Jahre  
4 - 6 Teilnehmer



Jeden 2. Dienstag  
ca. 15:30 - 19:00 Uhr  
Treffpunkt: Tagesstätte Comeniuschule



8 €



# Anmeldeformular FIT FOR FRANK



Kinder

Jugendliche

Hiermit melde ich meine Tochter/meinen Sohn

Name \_\_\_\_\_

Telefonnummer \_\_\_\_\_

verbindlich für „Fit for Frank“ an.

	Termine	Uhrzeit	Begleitdienst nach Hause
<input type="checkbox"/>	Di 07.01.2020	15:30 - 19:00	<input type="checkbox"/>
<input type="checkbox"/>	Di 21.01.2020	15:30 - 19:00	<input type="checkbox"/>
<input type="checkbox"/>	Di 04.02.2020	15:30 - 19:00	<input type="checkbox"/>
<input type="checkbox"/>	Di 18.02.2020	15:30 - 19:00	<input type="checkbox"/>
<input type="checkbox"/>	Di 03.03.2020	15:30 - 19:00	<input type="checkbox"/>
<input type="checkbox"/>	Di 17.03.2020	15:30 - 19:00	<input type="checkbox"/>
<input type="checkbox"/>	Di 31.03.2020	15:30 - 19:00	<input type="checkbox"/>
<input type="checkbox"/>	Di 28.04.2020	15:30 - 19:00	<input type="checkbox"/>
<input type="checkbox"/>	Di 12.05.2020	15:30 - 19:00	<input type="checkbox"/>



Abgerechnet werden soll über:

Urlaubs- & Verhinderungspflege

Entlastungsbetrag

Datum \_\_\_\_\_

Unterschrift \_\_\_\_\_

Voraussetzungen geprüft / Anmeldung akzeptiert

.....  
Datum

.....  
Unterschrift LH-Mitarbeiter

# Anmeldeformular

## FIT FOR FRANK

Hiermit melde ich meine Tochter/meinen Sohn

Name \_\_\_\_\_

Telefonnummer \_\_\_\_\_

verbindlich für „Fit for Frank“ an.

	Termine	Uhrzeit	Begleitedienst Nach Hause
<input type="checkbox"/>	Di 26.05.2020	15:30 - 19:00	<input type="checkbox"/>
<input type="checkbox"/>	Di 23.06.2020	15:30 - 19:00	<input type="checkbox"/>
<input type="checkbox"/>	Di 07.07.2020	15:30 - 19:00	<input type="checkbox"/>
<input type="checkbox"/>	Di 21.07.2020	15:30 - 19:00	<input type="checkbox"/>
<input type="checkbox"/>	Di 15.09.2020	15:30 - 19:00	<input type="checkbox"/>
<input type="checkbox"/>	Di 29.09.2020	15:30 - 19:00	<input type="checkbox"/>
<input type="checkbox"/>	Di 13.10.2020	15:30 - 19:00	<input type="checkbox"/>
<input type="checkbox"/>	Di 27.10.2020	15:30 - 19:00	<input type="checkbox"/>
<input type="checkbox"/>	Di 10.11.2020	15:30 - 19:00	<input type="checkbox"/>
<input type="checkbox"/>	Di 24.11.2020	15:30 - 19:00	<input type="checkbox"/>
<input type="checkbox"/>	Di 08.12.2020	15:30 - 19:00	<input type="checkbox"/>



**Bitte ausfüllen**

Abgerechnet werden soll über:

Urlaubs- & Verhinderungspflege

Entlastungsbetrag

Datum

Unterschrift

Voraussetzungen geprüft / Anmeldung akzeptiert

.....  
Datum

.....  
Unterschrift LH-Mitarbeiter

# Bozem & Häcker GmbH

Estrich u. Industriebodensanierung Meisterbetrieb

---

- Calciumsulfatestriche
  - Zementestriche
  - Fußbodenaufbau in Neu- und Altbauten  
sowie bei Wasserschäden
  - Industriestriche
  - Industriebodensanierung
  - Industriebeton
  - Beschichtungen
- 

## Büro:

Im Gewerbegebiet 6

63871 Heinrichsthal

Tel: **06020 - 2219**

Fax: **06020 - 2319**

Mail: [bozem.haecker@t-online.de](mailto:bozem.haecker@t-online.de)

Web: [www.bozem-haecker.de](http://www.bozem-haecker.de)

---

**Unser Name  
steht für  
Qualität**



# Wasserbomber

## Pack die Badehose ein!

Lust und Zeit nach einem langen Tag auf ein nasses Vergnügen? Dann bist du in der „Wasserbomber“-Schwimmgruppe genau richtig.



14 - 18 Jahre  
4 - 6 Teilnehmer



Jeden 2. Dienstag  
ca. 15:30 - 19:00 Uhr  
Treffpunkt: Tagesstätte Comeniuschule



8 €



# Anmeldeformular WASSERBOMBER



Hiermit melde ich meine Tochter/meinen Sohn

Name \_\_\_\_\_

Telefonnummer \_\_\_\_\_

**Jugendliche**

verbindlich für die „Wasserbomber“ an.

	Termine	Uhrzeit	Begleitdienst nach Hause
<input type="checkbox"/>	Di 14.01.2020	15:30 - 19:00	<input type="checkbox"/>
<input type="checkbox"/>	Di 28.01.2020	15:30 - 19:00	<input type="checkbox"/>
<input type="checkbox"/>	Di 11.02.2020	15:30 - 19:00	<input type="checkbox"/>
<input type="checkbox"/>	Di 10.03.2020	15:30 - 19:00	<input type="checkbox"/>
<input type="checkbox"/>	Di 24.03.2020	15:30 - 19:00	<input type="checkbox"/>
<input type="checkbox"/>	Di 21.04.2020	15:30 - 19:00	<input type="checkbox"/>
<input type="checkbox"/>	Di 05.05.2020	15:30 - 19:00	<input type="checkbox"/>
<input type="checkbox"/>	Di 19.05.2020	15:30 - 19:00	<input type="checkbox"/>
<input type="checkbox"/>	Di 16.06.2020	15:30 - 19:00	<input type="checkbox"/>



Abgerechnet werden soll über:

Urlaubs- & Verhinderungspflege

Entlastungsbetrag

Datum \_\_\_\_\_

Unterschrift \_\_\_\_\_

Voraussetzungen geprüft / Anmeldung akzeptiert

.....  
Datum

.....  
Unterschrift LH-Mitarbeiter

# Anmeldeformular

## WASSERBOMBER

Hiermit melde ich meine Tochter/meinen Sohn

Name \_\_\_\_\_

Telefonnummer \_\_\_\_\_

verbindlich für die „Wasserbomber“ an.

Jugendliche

	Termine	Uhrzeit	Begleitedienst Nach Hause
<input type="checkbox"/>	Di 30.06.2020	15:30 - 19:00	<input type="checkbox"/>
<input type="checkbox"/>	Di 14.07.2020	15:30 - 19:00	<input type="checkbox"/>
<input type="checkbox"/>	Di 08.09.2020	15:30 - 19:00	<input type="checkbox"/>
<input type="checkbox"/>	Di 22.09.2020	15:30 - 19:00	<input type="checkbox"/>
<input type="checkbox"/>	Di 06.10.2020	15:30 - 19:00	<input type="checkbox"/>
<input type="checkbox"/>	Di 20.10.2020	15:30 - 19:00	<input type="checkbox"/>
<input type="checkbox"/>	Di 01.12.2020	15:30 - 19:00	<input type="checkbox"/>
<input type="checkbox"/>	Di 15.12.2020	15:30 - 19:00	<input type="checkbox"/>



**Bitte ausfüllen**

Abgerechnet werden soll über:

Urlaubs- & Verhinderungspflege

Entlastungsbetrag

Datum

Unterschrift

Voraussetzungen geprüft / Anmeldung akzeptiert

.....  
Datum

.....  
Unterschrift LH-Mitarbeiter



# Ihre Bachgauer Glas-und Gebäudereinigung

# BRAUN+ ZAHN

*Seit über 30 Jahren in Großostheim*



Wir sind für Sie erreichbar:

Montag - Freitag  
08.00 - 12.00 Uhr

Uhlandstraße 16  
63762 Großostheim  
Tel. (06026) 48 34  
Fax. (06026) 34 49  
[www.braun-zahn.de](http://www.braun-zahn.de)  
[info@braun-zahn.de](mailto:info@braun-zahn.de)

Beratung durch kompetenten  
Gebäudereinigungsmeister  
kostenlos.

- Glas- und Wintergarten-  
reinigung bei Privat + Gewerbe
- Büroreinigung werktäglich  
oder nach Bedarf
- Arztpraxen  
Kanzleien
- Baureinigung nach Renovierung  
+ Werkhallenreinigung
- Grundreinigung + Beschichtung  
von Hartböden
- Teppichgrundreinigung von  
festverlegten Teppichböden

 **0 60 26 / 48 34**

# Summer Night

Jugendliche



Anmeldeschluss 03.07.2020

Ladies aufgepasst!

Eine Woche voller Action und lustiger Mädelsabende.



Ca. 12 - 18 Jahre  
Maximal 5 Teilnehmerinnen



Mo 27.07.2020 10:00 Uhr  
bis  
Fr 31.07.2020 16:00 Uhr



100 €



# Anmeldeformular SUMMER NIGHT



Hiermit melde ich meine Tochter

Name \_\_\_\_\_

Telefonnummer \_\_\_\_\_

verbindlich für die „Summer Night“ an.

Jugendliche

Mo - Fr

27.07. – 31.07.2020



Treffen: Montag 10:00 Uhr



Abschluss: Freitag 16:00 Uhr



Abgerechnet werden soll über:

Kurzzeitpflege  
Urlaubs- & Verhinderungspflege  
Entlastungsbetrag

Datum

Unterschrift

Voraussetzungen geprüft / Anmeldung akzeptiert

Datum

Unterschrift LH-Mitarbeiter

# Bastel - Workshop

## zum Muttertag



**Anmeldeschluss 24.04.2020**

Erwachsene

Muttertag steht vor der Tür und dir fehlt noch das richtige Geschenk?

Wir basteln mit dir Geschenke für den Muttertag!



Ab 18 Jahre  
Maximal 6 - 8 Teilnehmer

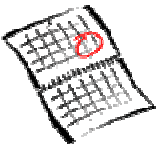

08.05.2020  
Ca. 14:30 - 19:00 Uhr  
(nach Arbeitsende)



20€



Auf Nachfrage - Begrenzt barrierefrei

# Anmeldeformular

## BASTEL-WORKSHOP

Hiermit melde ich meine Tochter/meinen Sohn

Name \_\_\_\_\_

Telefonnummer \_\_\_\_\_

verbindlich für den „Bastel-Workshop“ an.

<input type="checkbox"/>	08.05.2020	14:30 - 19:00	Begleitdienst zum TPM	<input type="checkbox"/>	Begleitdienst nach Hause	<input type="checkbox"/>
--------------------------	------------	---------------	--------------------------	--------------------------	-----------------------------	--------------------------

Erwachsene



Abgerechnet werden soll über:

Urlaubs- & Verhinderungspflege

Entlastungsbetrag

Datum

Unterschrift

Voraussetzungen geprüft / Anmeldung akzeptiert

Datum

Unterschrift LH-Mitarbeiter



Jugendliche

## Volksfest-Feuerwerk

**Anmeldeschluss 25.05.2020**

Erwachsene

Das eindrucksvolle Feuerwerk lässt sich am besten vom Main aus bestaunen und wir sind mit dabei!

An Bord wird es neben dem Feuerwerk auch Verpflegung, sowie Musik und Tanz geben, so dass wir einen „bunten“ Abend erleben.



Ab 16 Jahre  
Maximal 6 - 8 Teilnehmer



Fr 19.06.2020 **oder** Fr/Sa 19./20.06.2020  
16:30 - ca. 24:00 Uhr 16:30 - 10:00 Uhr



22 €



# Anmeldeformular SCHIFFFAHRT



Hiermit melde ich meine Tochter/meinen Sohn

Name \_\_\_\_\_

Telefonnummer \_\_\_\_\_

verbindlich für die „Schiffahrt“ an.

Jugendliche

Erwachsene

Fr

19.06.2020

16:30 - ca. 24:00

*oder*

Fr/Sa

19./20.06.2020

16:30 - 10:00



Abgerechnet werden soll über:

Kurzzeitpflege *nur bei Übernachtung*  
Urlaubs- & Verhinderungspflege  
Entlastungsbetrag

Datum

Unterschrift

Voraussetzungen geprüft / Anmeldung akzeptiert

Datum

Unterschrift LH-Mitarbeiter



Erwachsene

**Anmeldeschluss 26.06.2020**

Einfach mal abschalten und mit netten Leuten  
schöne Ausflüge erleben?  
Dann sei dabei und genieße die Woche mit uns!



Ab 18 Jahre  
Maximal 5 Teilnehmer



Mo 03.08.2020 10:00 Uhr  
bis  
Fr 07.08.2020 18:00 Uhr



150€





# Anmeldeformular

## URLAUB

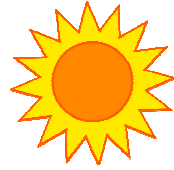

Hiermit melde ich meine Tochter/meinen Sohn

Name \_\_\_\_\_

Telefonnummer \_\_\_\_\_

verbindlich für die „Urlaubswoche“ an.

Mo - Fr

03. - 07.08.2020

Erwachsene



Treffen: Montag 10:00 Uhr



Abschluss: Freitag 18:00 Uhr



Abgerechnet werden soll über:

Kurzzeitpflege  
Urlaubs- & Verhinderungspflege  
Entlastungsbetrag

Datum

Unterschrift

Voraussetzungen geprüft / Anmeldung akzeptiert

Datum

Unterschrift LH-Mitarbeiter



**Dirndl & Lederhosen  
erwünscht**

**Anmeldeschluss 25.09.2020**

**O´Zapft is!**

**Erwachsene**

Wir kochen und backen bayerische Schmankerl.  
Es wird gefeiert und jede Menge Gaudi gemacht.

Ganz traditionell starten wir sonntags mit einem  
zünftigen Weißwurst-Frühstück.



Ab 18 Jahre

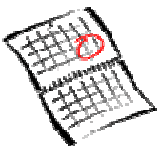

Sa 10.10.2020 **oder**  
15:00 - 22:00 Uhr

Sa/So 10./11.10.2020  
15:00 - 11:00 Uhr



20 €



# Anmeldeformular OKTOBERFEST



Hiermit melde ich meine Tochter/meinen Sohn

Name \_\_\_\_\_

Telefonnummer \_\_\_\_\_

verbindlich für das „Oktoberfest“ an.

- |                          |       |                |               |
|--------------------------|-------|----------------|---------------|
| <input type="checkbox"/> | Sa    | 10.10.2020     | 15:00 - 22:00 |
|                          |       | <i>oder</i>    |               |
| <input type="checkbox"/> | Sa/So | 10./11.10.2020 | 15:00 - 11:00 |

Erwachsene



Abgerechnet werden soll über:

Kurzzeitpflege *nur bei Übernachtung*  
Urlaubs- & Verhinderungspflege  
Entlastungsbetrag

Datum

Unterschrift

Voraussetzungen geprüft / Anmeldung akzeptiert

Datum

Unterschrift LH-Mitarbeiter

# Weihnachtsbäckerei



Anmeldeschluss 06.11.2020

Erwachsene

Mehl, Zucker, Butter... und vor allem Spaß!  
Backe mit uns zusammen Weihnachtsplätzchen.  
Natürlich müssen die Plätzchen auch gleich  
probiert werden!



Ab 18 Jahre  
Maximal 6 - 8 Teilnehmer



So 22.11.2020  
10:00 - 18:00 Uhr



15€



Auf Nachfrage - Begrenzt barrierefrei

# Anmeldeformular WEIHNACHTSBÄCKEREI



Hiermit melde ich meine Tochter/meinen Sohn

Name \_\_\_\_\_

Telefonnummer \_\_\_\_\_

verbindlich für die „Weihnachtsbäckerei“ an.

Erwachsene

22.11.2020 10:00 - 18:00



Abgerechnet werden soll über:

Urlaubs- & Verhinderungspflege

Entlastungsbetrag

Datum

Unterschrift

Voraussetzungen geprüft / Anmeldung akzeptiert

Datum

Unterschrift LH-Mitarbeiter

# Weihnachtsmarkt



**Anmeldeschluss 13.11.2020**

Erwachsene

Es weihnachtet sehr!

Wir besuchen den Weihnachtsmarkt in  
Michelstadt und genießen dort den Beginn der  
„stillen Zeit“.



Ab 18 Jahre  
Maximal 6 Teilnehmer



Sa 28.11.2020 **oder** Sa/So 28./29.11.2020  
11:00 - 20:00 Uhr                      11:00 - 11:00 Uhr



20€ + Taschengeld



Auf Nachfrage - Begrenzt barrierefrei

# Anmeldeformular WEIHNACHTSMARKT



Hiermit melde ich meine Tochter/meinen Sohn

Name \_\_\_\_\_

Telefonnummer \_\_\_\_\_

verbindlich für den „Weihnachtsmarkt“ an.

<input type="checkbox"/>	Sa	28.11.2020	11:00 - 20:00
		<i>oder</i>	
<input type="checkbox"/>	Sa/So	28./29.11.2020	11:00 - 11:00

Erwachsene



Abgerechnet werden soll über:

Kurzzeitpflege *nur bei Übernachtung*  
Urlaubs- & Verhinderungspflege  
Entlastungsbetrag



Datum

Unterschrift

Voraussetzungen geprüft / Anmeldung akzeptiert

Datum

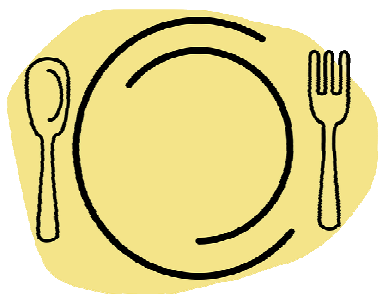
Unterschrift LH-Mitarbeiter



# Schlemmerclub

Erwachsene

Jeden Donnerstag treffen wir uns zum gemütlichen Miteinander. Es wird gekocht, gepuzzelt und natürlich Kaffeeklatsch gehalten.



Ab ca. 40 Jahre  
Maximal 5 Teilnehmer



Jeden Donnerstag  
10:00 - 16:00



9 €





# Anmeldeformular

## SCHLEMMERCLUB



Hiermit melde ich meine Tochter/meinen Sohn

Name \_\_\_\_\_

Telefonnummer \_\_\_\_\_

verbindlich für den „Schlemmerclub“ an.

Ich möchte regelmäßig teilnehmen

Donnerstag 10:00 - 16:00

Begleitdienst Begleitdienst

zum TPM

nach Hause

Erwachsene



Abgerechnet werden soll über:

Urlaubs- & Verhinderungspflege

Entlastungsbetrag

Datum

Unterschrift

Voraussetzungen geprüft / Anmeldung akzeptiert

Datum

Unterschrift LH-Mitarbeiter



Erwachsene

In gemütlicher Runde starten wir freitags nach Feierabend in ein entspanntes Wochenende.

Wir kochen, backen, puzzeln, gehen spazieren und verbringen ein schönes Wochenende zusammen.



Ab 18 Jahre  
Maximal 3 - 5 Teilnehmer



Jedes erste Wochenende im Monat

Fr - So



Je nach Dauer



# Termine

## STAMMTISCH

04.– 05.01.2020	Sa 09:00 - So 18:00
31.01.– 02.02.2020	
06.– 08.03.2020	
02.– 03.05.2020	Sa 09:00 - So 18:00
03.– 05.07.2020	
05.– 06.09.2020	Sa 09:00 - So 18:00
02.– 04.10.2020	
30.10. – 01.11.2020	
04.– 06.12.2020	

Erwachsene

Auch Tagesgäste sind herzlich willkommen!



**Zur Anmeldung bitte entsprechende Formulare verwenden:**

**Tagesbetreuung S. 70  
Übernachtungen S. 69**

# Kreativ Hände



Erwachsene

Du hast Spaß an verschiedenen kreativen Angeboten und bist gerne in und um Aschaffenburg unterwegs? Dann bist du bei den Kreativ Händen genau richtig!



Ab 18 Jahre  
Maximal 6 - 8 Teilnehmer



Jeden zweiten Samstag im Monat  
10:00 - 17:00



15€ + Taschengeld



# Anmeldeformular

## KREATIV HÄNDE



Hiermit melde ich meine Tochter/meinen Sohn

Name \_\_\_\_\_

Telefonnummer \_\_\_\_\_

verbindlich für die „Kreativ Hände“ an.

		Termine	Uhrzeit	Begleitsdienst zum TPM	Begleitsdienst nach Hause
<input type="checkbox"/>	Sa	11.01.2020	10:00 - 17:00	<input type="checkbox"/>	<input type="checkbox"/>
<input type="checkbox"/>	Sa	08.02.2020	10:00 - 17:00	<input type="checkbox"/>	<input type="checkbox"/>
<input type="checkbox"/>	Sa	14.03.2020	10:00 - 17:00	<input type="checkbox"/>	<input type="checkbox"/>
<input type="checkbox"/>	Sa	09.05.2020	10:00 - 17:00	<input type="checkbox"/>	<input type="checkbox"/>
<input type="checkbox"/>	Sa	13.06.2020	10:00 - 17:00	<input type="checkbox"/>	<input type="checkbox"/>
<input type="checkbox"/>	Sa	11.07.2020	10:00 - 17:00	<input type="checkbox"/>	<input type="checkbox"/>
<input type="checkbox"/>	Sa	12.09.2020	10:00 - 17:00	<input type="checkbox"/>	<input type="checkbox"/>
<input type="checkbox"/>	Sa	10.10.2020	10:00 - 17:00	<input type="checkbox"/>	<input type="checkbox"/>
<input type="checkbox"/>	Sa	07.11.2020	10:00 - 17:00	<input type="checkbox"/>	<input type="checkbox"/>
<input type="checkbox"/>	Sa	12.12.2020	10:00 - 17:00	<input type="checkbox"/>	<input type="checkbox"/>

**Erwachsene**



Abgerechnet werden soll über:

Urlaubs- & Verhinderungspflege

Entlastungsbetrag

Datum \_\_\_\_\_

Unterschrift \_\_\_\_\_

Voraussetzungen geprüft / Anmeldung akzeptiert

.....  
Datum

.....  
Unterschrift LH-Mitarbeiter

# Kulturbanausen



Erwachsene

In gemütlicher Runde gehen wir Essen und besuchen verschiedene Kulturveranstaltungen. Vom Kinobesuch über Theater bis hin zu Konzerten. Wir gönnen uns freitags eine Portion Kultur!



Ab 18 Jahre  
Maximal 6 - 8 Teilnehmer



Jeden vierten Freitag im Monat



15€ + Taschengeld



# Anmeldeformular

## KULTURBANAUSEN



Hiermit melde ich meine Tochter/meinen Sohn

Name \_\_\_\_\_

Telefonnummer \_\_\_\_\_

verbindlich für die „Kulturbanausen“ an.

	Termine	Uhrzeit
<input type="checkbox"/>	Fr / Sa 24./25.01.2020	18:00 - 10:00
<input type="checkbox"/>	Fr / Sa 21./22.02.2020	18:00 - 10:00
<input type="checkbox"/>	Fr / Sa 27./28.03.2020	18:00 - 10:00
<input type="checkbox"/>	Fr / Sa 24./25.04.2020	18:00 - 10:00
<input type="checkbox"/>	Fr / Sa 29./30.05.2020	18:00 - 10:00
<input type="checkbox"/>	Fr / Sa 26./27.06.2020	18:00 - 10:00
<input type="checkbox"/>	Fr / Sa 24./25.07.2020	18:00 - 10:00
<input type="checkbox"/>	Fr / Sa 25./26.09.2020	18:00 - 10:00
<input type="checkbox"/>	Fr / Sa 23./24.10.2020	18:00 - 10:00
<input type="checkbox"/>	Fr / Sa 20./21.11.2020	18:00 - 10:00

Erwachsene



Abgerechnet werden soll über:

Kurzzeitpflege  
 Urlaubs- & Verhinderungspflege  
 Entlastungsbetrag

Datum

Unterschrift

Voraussetzungen geprüft / Anmeldung akzeptiert

.....  
Datum

.....  
Unterschrift LH-Mitarbeiter

# feier Meier



Männer aufgepasst!  
Lust auf lustige Männerabende? Essen gehen,  
Disco, Feste - wir sind mit dabei!

Erwachsene



Ab 18 Jahre  
Maximal 6 - 8 Teilnehmer

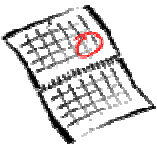

Jeden dritten Samstag im Monat  
18:00 - 10:00



15€ + Taschengeld





# Anmeldeformular

## Feier Meier



Hiermit melde ich meinen Sohn

Name \_\_\_\_\_

Telefonnummer \_\_\_\_\_

verbindlich für die „Feier Meier“ an.

	Termine	Uhrzeit	Begleitedienst	
			zum TPM	nach Hause
<input type="checkbox"/>	Sa/ So 18./19.01.2020	18:00 - 10:00	<input type="checkbox"/>	<input type="checkbox"/>
<input type="checkbox"/>	Sa/ So 15./16.02.2020	18:00 - 10:00	<input type="checkbox"/>	<input type="checkbox"/>
<input type="checkbox"/>	Sa/ So 21./22.03.2020	18:00 - 10:00	<input type="checkbox"/>	<input type="checkbox"/>
<input type="checkbox"/>	Sa/ So 25./26.04.2020	18:00 - 10:00	<input type="checkbox"/>	<input type="checkbox"/>
<input type="checkbox"/>	Sa/ So 16./17.05.2020	18:00 - 10:00	<input type="checkbox"/>	<input type="checkbox"/>
<input type="checkbox"/>	Sa/ So 18./19.07.2020	18:00 - 10:00	<input type="checkbox"/>	<input type="checkbox"/>
<input type="checkbox"/>	Sa/ So 19./20.09.2020	18:00 - 10:00	<input type="checkbox"/>	<input type="checkbox"/>
<input type="checkbox"/>	Sa/ So 17./18.10.2020	18:00 - 10:00	<input type="checkbox"/>	<input type="checkbox"/>
<input type="checkbox"/>	Sa/ So 14./15.11.2020	18:00 - 10:00	<input type="checkbox"/>	<input type="checkbox"/>

**Erwachsene**



Abgerechnet werden soll über:

Kurzzeitpflege  
 Urlaubs- & Verhinderungspflege  
 Entlastungsbetrag

<input type="checkbox"/>
<input type="checkbox"/>
<input type="checkbox"/>

Datum \_\_\_\_\_

Unterschrift \_\_\_\_\_

Voraussetzungen geprüft / Anmeldung akzeptiert

.....  
 Datum

.....  
 Unterschrift LH-Mitarbeiter



Wir treffen uns nach Feierabend zum gemütlichen Beisammensein.

Wir gehen gemeinsam in Biergärten und Gaststätten in Aschaffenburg.



Ab 18 Jahre  
Maximal 4 - 6 Teilnehmer

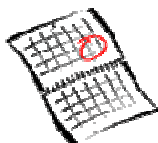

Einmal im Monat  
16:00 - 19:00, Treffpunkt TPM



5€ + Taschengeld für Getränke und Speisen



# Anmeldeformular

## DIE STARKE GRUPPE



Hiermit melde ich meine Tochter/meinen Sohn an

Name \_\_\_\_\_

Telefonnummer \_\_\_\_\_

verbindlich für die „Starke Gruppe“ an.

Ich darf Alkohol trinken Ja  Nein

	Termine	Uhrzeit	Begleitedienst nach Hause
<input type="checkbox"/>	Mi 15.01.2020	16:00 - 19:00	<input type="checkbox"/>
<input type="checkbox"/>	Mi 12.02.2020	16:00 - 19:00	<input type="checkbox"/>
<input type="checkbox"/>	Mi 11.03.2020	16:00 - 19:00	<input type="checkbox"/>
<input type="checkbox"/>	Mi 22.04.2020	16:00 - 19:00	<input type="checkbox"/>
<input type="checkbox"/>	Mi 20.05.2020	16:00 - 19:00	<input type="checkbox"/>
<input type="checkbox"/>	Mi 17.06.2020	16:00 - 19:00	<input type="checkbox"/>
<input type="checkbox"/>	Mi 15.07.2020	16:00 - 19:00	<input type="checkbox"/>
<input type="checkbox"/>	Mi 16.09.2020	16:00 - 19:00	<input type="checkbox"/>
<input type="checkbox"/>	Mi 21.10.2020	16:00 - 19:00	<input type="checkbox"/>
<input type="checkbox"/>	Mi 25.11.2020	16:00 - 19:00	<input type="checkbox"/>
<input type="checkbox"/>	Mi 16.12.2020	16:00 - 19:00	<input type="checkbox"/>

**Erwachsene**

Abgerechnet werden soll über:



Urlaubs- & Verhinderungspflege   
Entlastungsbetrag

Datum

Unterschrift

Voraussetzungen geprüft / Anmeldung akzeptiert

Datum

Unterschrift LH-Mitarbeiter



# Beste Bank vor Ort

Warum sich mit der zweitbesten Beratung zufriedengeben, wenn man bei der Besten Bank vor Ort Kunde sein kann?

Die Sparkasse Aschaffenburg-Alzenau belegt im Bankentest „Beste Bank vor Ort“ erneut den 1. Platz. Kein Zufall, denn Ihre Wünsche und Ziele stehen bei uns im Mittelpunkt.

Gut für die Menschen. Gut für die Region.

 Sparkasse  
Aschaffenburg-Alzenau

Zum 9. Mal: [www.spk-aschaffenburg.de/ausgezeichnet](http://www.spk-aschaffenburg.de/ausgezeichnet)



**Anmeldung vollständig ausgefüllt und unterschrieben zurück an:**

- TreffpunktMensch@Lebenshilfe-Aschaffenburg.de
- FAX 06021-306824
- Lebenshilfe Aschaffenburg, PF 110249, 63718 Aschaffenburg
- telefonische / mündliche Anmeldung **NICHT** möglich!!
- Die Anmeldung ist erst gültig, wenn Sie von uns eine schriftliche Bestätigung erhalten.

## Anmelde-Formular für Übernachtungen im TPM

Hiermit melde ich mein Kind/meinen Betreuten

Name: .....

Straße/Wohnort: .....

Geburtsdatum: .....

Telefonnummer: .....

**verbindlich** für folgende Tage zur Übernachtung im Treffpunkt Mensch (TPM) an:

**Ankunft:**

Datum: ..... Uhrzeit: ..... Anfahrt durch: .....\*

**Abreise:**

Datum: ..... Uhrzeit: ..... Anfahrt durch: .....\*

*\*)Bei „eigener Anreise“ bitte beachten: Bring- und Abholzeiten 9<sup>00</sup> – 9<sup>30</sup> und 16<sup>30</sup> - 17<sup>30</sup>.*

An Wochentagen besucht sie/er tagsüber ..... (Name der Einrichtung)

Montag bis Donnerstag: von \_\_\_\_\_ bis \_\_\_\_\_ (Uhrzeit)

Freitag: von \_\_\_\_\_ bis \_\_\_\_\_ (Uhrzeit)

Zusätzliches Frühstück (kostenpflichtig) für die Einrichtung:  ja  nein

Die Fahrten zu/von der Einrichtung erfolgen durch:

Hofbus (nur WfbM Schmerlenbach)  TPM  Fahrdienst (Rotes Kreuz, Taxi etc.)

**Abgerechnet werden soll über SGB XI: (bitte unbedingt angeben)**

- Urlaubs- und Verhinderungspflege (§ 39)** **Voraussetzung:** Antrag ist gestellt.
- Entlastungsbetrag (§ 45)** **Voraussetzung:** Abtretungserklärung liegt vor.
- Kurzzeitpflege (§ 42)** **Voraussetzung:** Bewilligung der Pflegekasse liegt vor.

Ort, Datum

Individuell

Gruppe

Unterschrift

Voraussetzungen geprüft / Anmeldung akzeptiert intern

Datum

Unterschrift Mitarbeiter LH

Anmeldung vollständig ausgefüllt und unterschrieben zurück an:

- TreffpunktMensch@Lebenshilfe-Aschaffenburg.de
- FAX 06021-306824
- Lebenshilfe Aschaffenburg, PF 110249, 63718 Aschaffenburg
- telefonische / mündliche Anmeldung NICHT möglich!!
- **Die Anmeldung ist erst gültig, wenn Sie von uns eine schriftliche Bestätigung erhalten.**

## Anmelde-Formular zur Tagesbetreuung im TPM

Hiermit melde ich mein Kind/meinen Betreuten

Name: .....

Straße/Wohnort: .....

Geburtsdatum: .....

Telefonnummer: .....

**verbindlich** für folgende Tage zur Übernachtung im Treffpunkt Mensch (TPM) an:

Datum: ..... Uhrzeit: ..... bis ..... Anfahrt durch: .....\*

Datum: ..... Uhrzeit: ..... bis ..... Anfahrt durch: .....\*

Datum: ..... Uhrzeit: ..... bis ..... Anfahrt durch: .....\*

Datum: ..... Uhrzeit: ..... bis ..... Anfahrt durch: .....\*

Datum: ..... Uhrzeit: ..... bis ..... Anfahrt durch: .....\*

Datum: ..... Uhrzeit: ..... bis ..... Anfahrt durch: .....\*

\*) Sa/So: Bei eigener Anreise bitte beachten: Bring- und Abholzeiten 9<sup>00</sup> – 9<sup>30</sup> und 16<sup>30</sup> - 17<sup>30</sup>

**Abgerechnet werden soll über SGB XI: (bitte unbedingt angeben)**

Urlaubs- und Verhinderungspflege (§ 39)

Voraussetzung: Antrag ist gestellt.

Entlastungsbetrag (§ 45)

Voraussetzung: Abtretungserklärung liegt vor.

Ort, Datum

Unterschrift

Individuell

Gruppe

Voraussetzungen geprüft / Anmeldung akzeptiert

intern

Datum

Unterschrift Mitarbeiter LH



**Gebührenordnung für den Ambulanten Dienst (AD) der  
Offenen Hilfen (OH) ab 01.01.2020  
Anlage zum Vertrag über Betreuungs- bzw. Pflegeleistungen**

---

Finanzierung erfolgt über die Pflegekasse. Für den Ambulanten Dienst der Lebenshilfe Aschaffenburg werden keine öffentlichen Zuschüsse bezogen; er ist deshalb auf kostendeckende Sätze angewiesen.

▪ **Gebührensätze für Pflege- und Betreuungsleistungen**

Stundensatz

Betreuungen über Helfer im häuslichen Umfeld: 19,00 €

Organisierte Gruppenbetreuungen 19,00 €

Individuelle Termine im Treffpunkt Mensch,  
unabhängig von der tatsächlichen Teilnehmerzahl: 25,00 €

Übernachtungspauschale

(bei Übernachtung mit Betreuungszeiten von 16.00 – 7.00 Uhr)

Jede weitere Stunde wird täglich bis zur Höhe der 24 Stunden  
Pauschale berechnet. 180,00 €

Organisierte Gruppe:

Individueller Wunschtermin, unabhängig Teilnehmeranzahl: 200,00 €

24 Stunden Pauschale organisierte Gruppe 230,00 €

24 Stunden Pauschale individueller Wunschtermin: 330,00 €

Übernachtungen in den bayerischen Schulferien und an Feiertagen: 330,00 €

▪ **Fahrtkosten**

Zusätzliche individuelle Fahrten (außer An- und Abfahrt der  
Betreuungsperson) werden über Privatrechnung abgerechnet.

Zusätzliches Kilometergeld bei Nutzung des Privat-PKW des  
Personals bzw. des Dienst-PKW der Lebenshilfe je km 0,70 €

- kein Krankentransport -

---

Die Gebührensätze für Pflege- und Betreuungsleistungen gelten entsprechend dem  
Vorstandsbeschluss vom 03.12.2018 ab 01.01.2020.



Treffpunkt Mensch  
Bayreuther Straße 9  
64743 Aschaffenburg

Tel. 0 60 21 - 30 68 17

Fax 0 60 21 - 30 68 24

TreffpunktMensch@lebenshilfe-aschaffenburg.de

[www.lebenshilfe-aschaffenburg.de](http://www.lebenshilfe-aschaffenburg.de)